

IDENTIFICACIÓN

PA-PD.14 (83)

BARRIO	PEDRIZAS	HOJA	24	PLANEAMIENTO INCORPORADO:	Plan Especial de Reforma Interior C-7 "Olletas"
--------	----------	------	----	---------------------------	---

Identificación y Localización

Ordenación

Planeamiento y Gestión

Planeamiento incorporado:

Plan Especial de Reforma Interior C-7 "Olletas". Aprobación Definitiva: 24-06-94

Gestión Urbanística:

Proyecto de Reparcelación. Aprobación Definitiva: 05-06-95

Convenio Urbanístico:

Plan Especial de Infraestructuras Básicas:

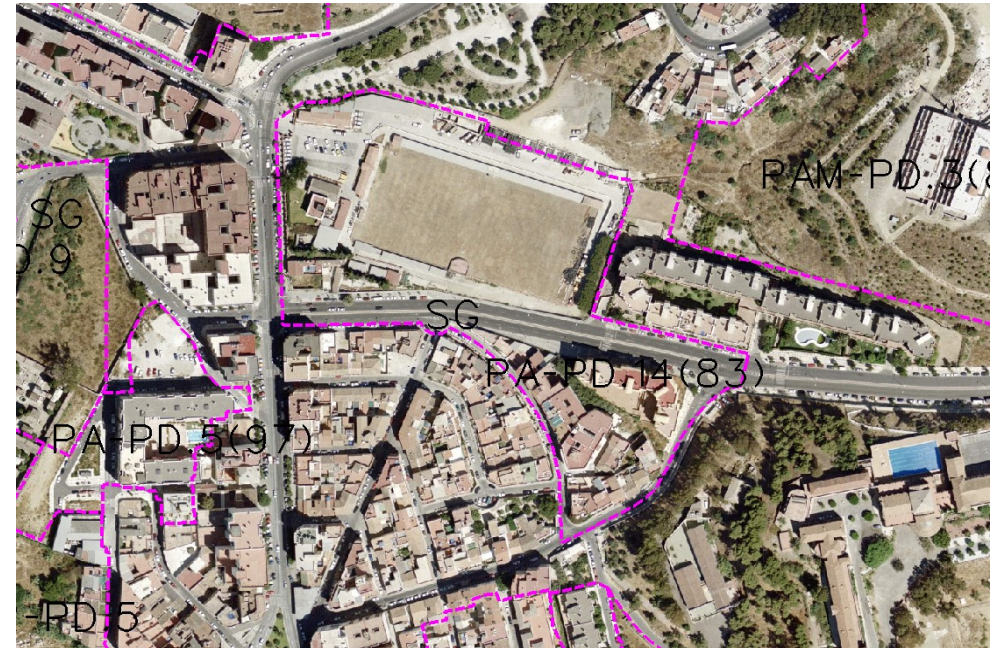

CONDICIONES

1.- Ordenanzas de Aplicación: MC1-CTP-2 (PR)

2.- Cesiones:

Viario $7.822'00$ m²s

Ordenación Pormenorizada Completa

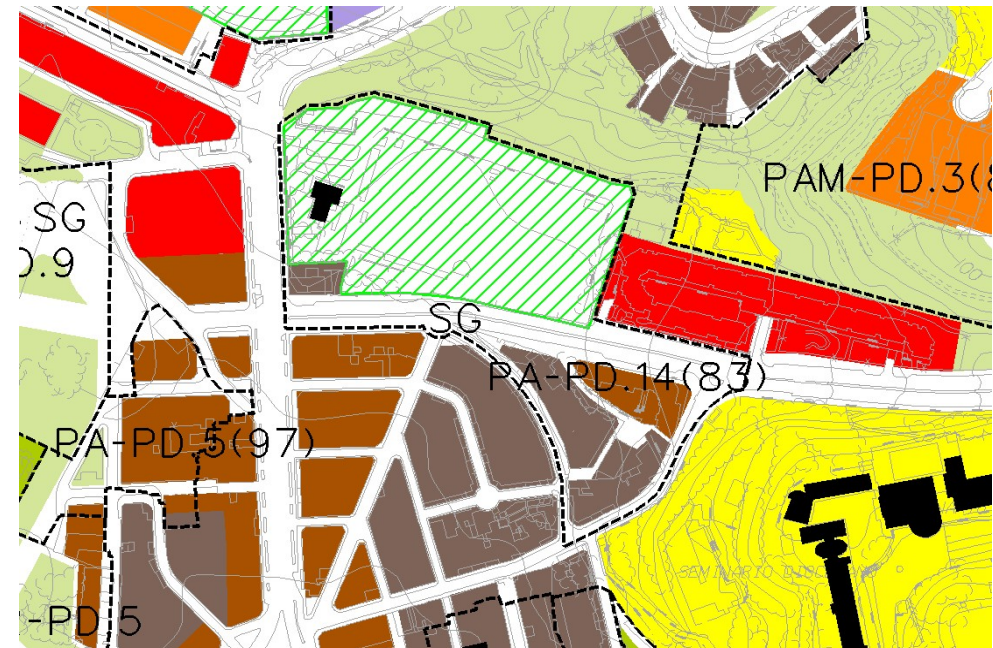

DETERMINACIONES

SUPERFICIE DEL ÁMBITO:	33.472,00 m ² s	le m ² t/m ² s:	0,41
EDIFICABILIDAD TOTAL:	13.783,00 m ² t	Uso Global:	Residencial
APROV. MEDIO:	0,41 m ² t/m ² s	C.P.H.:	
APROV. SUBJETIVO:	12.404,70 m ² t/m ² s	Excesos:	